

COMUNE DI BARBERINO VAL D'ELSA

PROVINCIA DI FIRENZE

PIANO STRUTTURALE

Variente generale

Variente n.3 al Piano Strutturale approvato con D.C.C. n° 54 del 01/06/2005

Adozione: D.C.C. n. del / /

Approvazione: D.C.C. n. del / /

Pubblicazione: B.U.R.T. n. del / /

SINDACO

Maurizio Semplici

CONSIGLIERE COMUNALE DELEGATO

Giacomo Trentanovi

RESPONSABILE DEL PROCEDIMENTO

Arch. Alberto Masoni

GARANTE DELLA COMUNICAZIONE

P.E. Simone Biagini

PROGETTO URBANISTICO

Arch. Riccardo Luca Breschi

Collaboratori:

Arch. Luisa Baldi

Arch. Andrea Giraldi

STUDI GEOLOGICI

Geol. Simone Raspollini

STUDI IDROLOGICO-IDRAULICI

Geol. Simone Raspollini

Ing. Alessio Gabbriellini

CARTA GEOMORFOLOGICA

(Barberino Val d'Elsa, Vico d'Elsa, Marcialla)

G02a

Scala 1:5.000

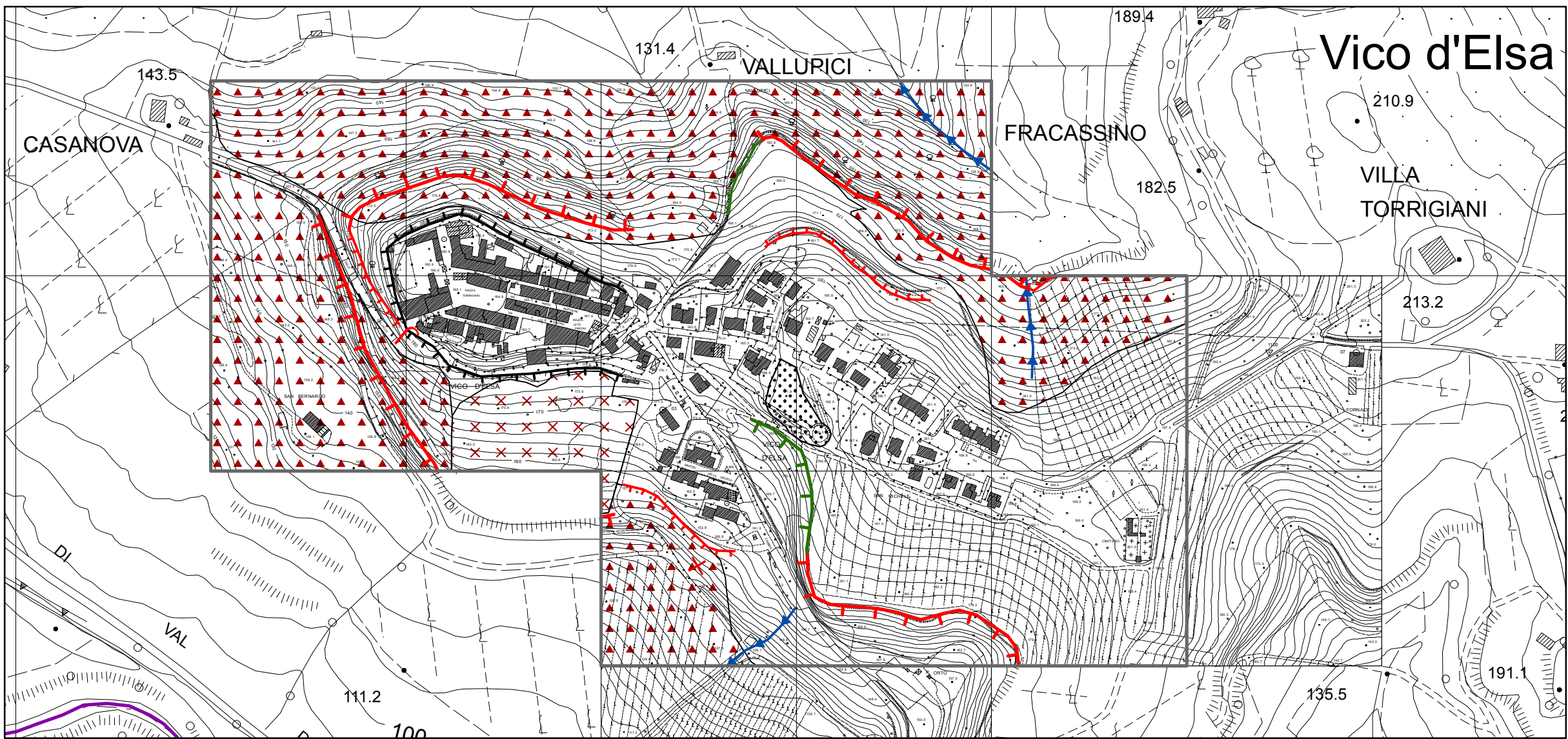
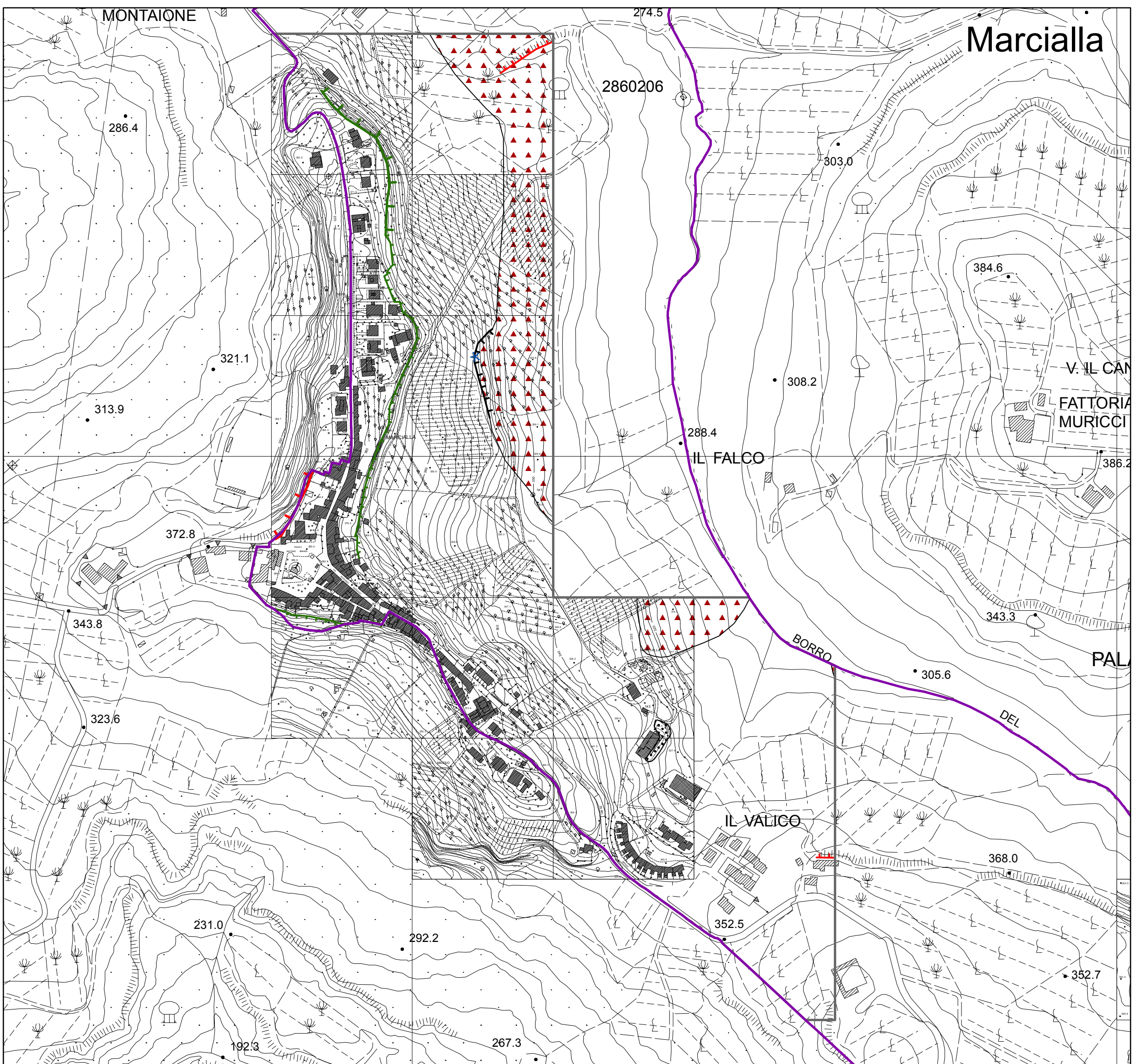
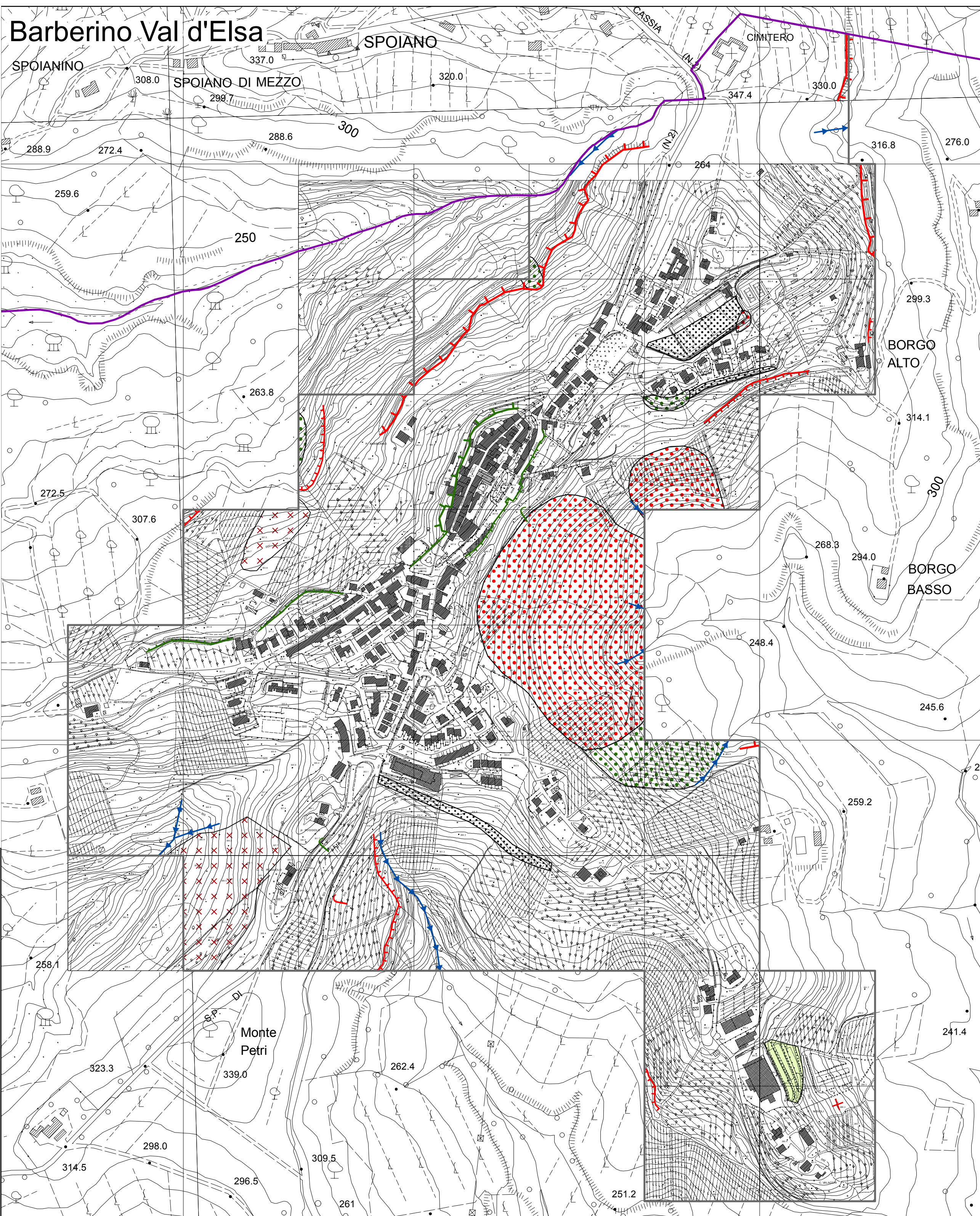

LEGENDA

- Confine comunale
- Perimetro delle aree interessate dalle carte di dettaglio
- Fenomeno gravitativo di dimensioni non cartografabili (attivo)
- Fenomeno gravitativo di dimensioni non cartografabili (quiescente)
- Soliflusso localizzato di dimensioni non cartografabili
- Erosione superficiale diffusa di dimensioni non cartografabili
- Invaso idrico di dimensioni non cartografabili
- Corona di frana o scarpata di rilevante entità (attiva)
- Corona di frana o scarpata di modesta entità (attiva)
- Corona di frana o scarpata di rilevante entità (quiescente)
- Corona di frana o scarpata di modesta entità (quiescente)
- Alveo in erosione
- Orlo di scarpata antropica
- Spartiacque Elsa-Pesa
- Frana attiva
- Frana quiescente
- Area a franosità diffusa
- Area con presenza di soliflussi localizzati
- Area in erosione generalizzata
- Area di pianura
- Area con terrazzamenti
- Cava abbandonata
- Materiali di riporto, rilevati stradali, dighe in terra
- Invaso idrico

COMUNE DI BARBERINO VAL D'ELSA

PROVINCIA DI FIRENZE

PIANO STRUTTURALE

Variente generale

Variente n.3 al Piano Strutturale approvato con D.C.C. n° 54 del 01/06/2005

Adozione: D.C.C. n. del / /

Approvazione: D.C.C. n. del / /

Pubblicazione: B.U.R.T. n. del / /

SINDACO

Maurizio Semplici

CONSIGLIERE COMUNALE DELEGATO

Giacomo Trentanovi

RESPONSABILE DEL PROCEDIMENTO

Arch. Alberto Masoni

GARANTE DELLA COMUNICAZIONE

P.E. Simone Biagini

PROGETTO URBANISTICO

Arch. Riccardo Luca Breschi

Collaboratori:

Arch. Luisa Baldi

Arch. Andrea Giraldi

STUDI GEOLOGICI

Geol. Simone Raspollini

STUDI IDROLOGICO-IDRAULICI

Geol. Simone Raspollini

Ing. Alessio Gabbriellini

CARTA GEOMORFOLOGICA

(Barberino Val d'Elsa, Vico d'Elsa, Marcialla)

G02a

Scala 1:5.000